

Instruções para acessar VPN com certificado

Para realizar a conexão da Vpn com certificado digital a3(token) siga as telas abaixo:

Tela 1 – Abra sua VPN “FortiClient”, clique em “acesso remoto” e logo após no ícone representado por uma engrenagem;

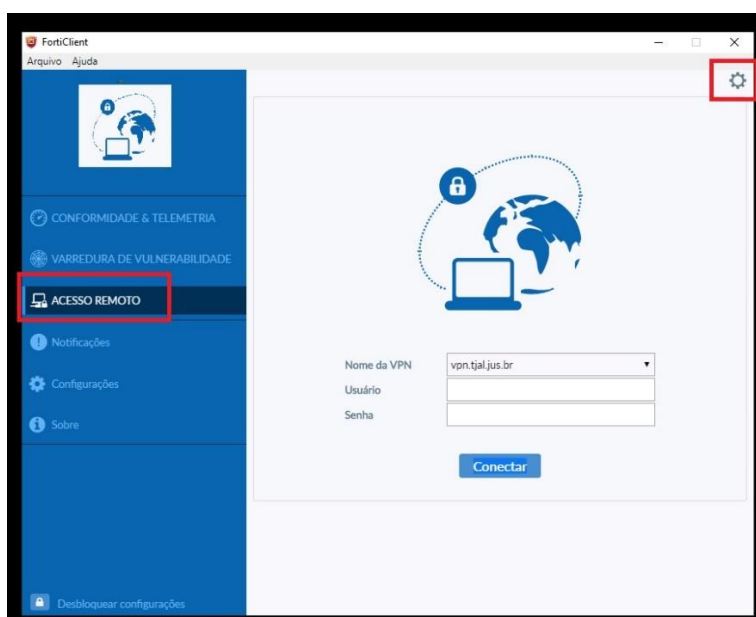

Tela 2 – Onde te, a opção “Certificado do Cliente” estará com a marcação “Nenhum”, clique;

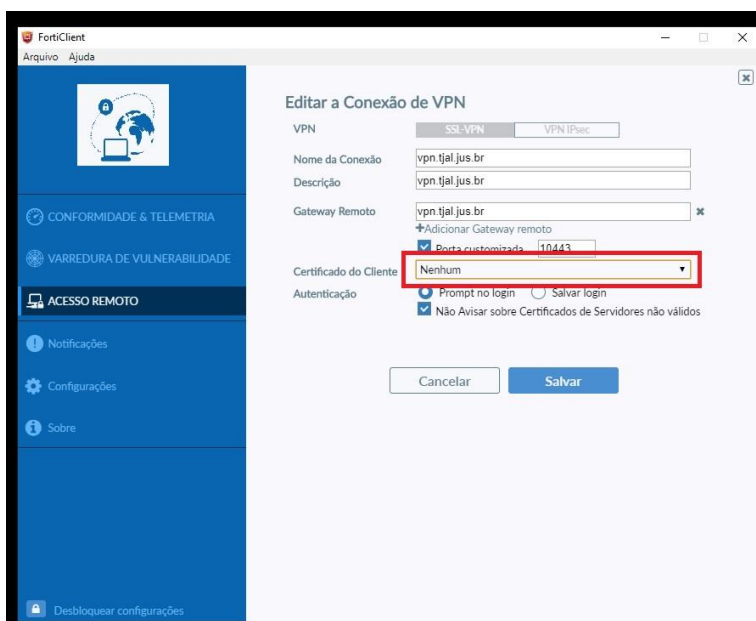

Tela 3 – Nesta tela selecione o certificado qual tem suas informações e clique em salvar;

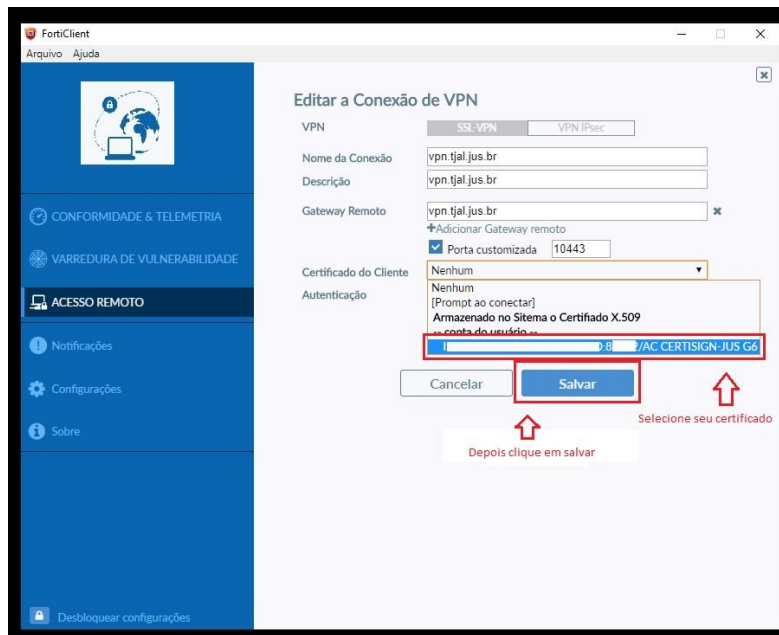

Tela 4 – Voltando a tela anterior, onde temos a opção de se conectar, preencha com seu usuário VPN e senha, observará que haverá um campo com a informação do seu certificado, logo após clique em “Conectar”;

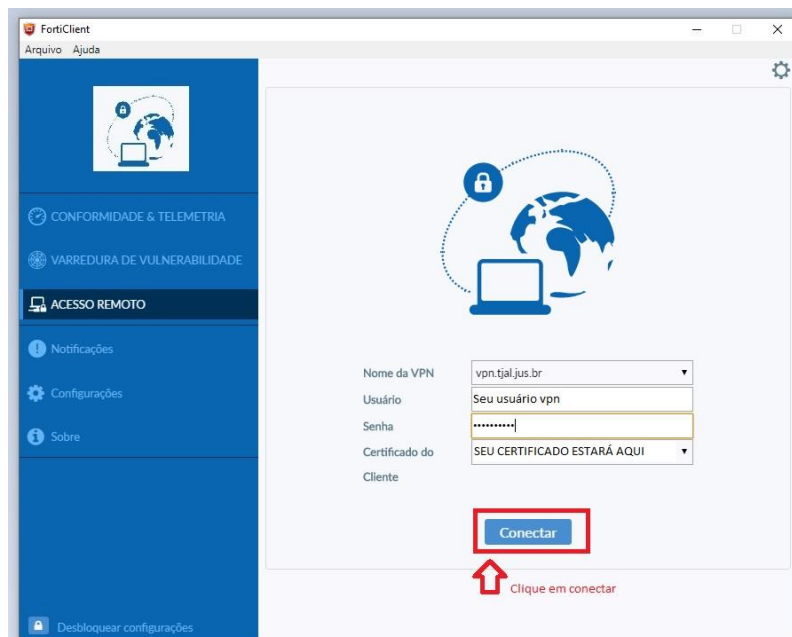

Tela 5 – Nesta tela logo após a autenticação da VPN, abrirá uma janela solicitando sua senha de token, insira a senha do seu token e logo após clique em “ok”;

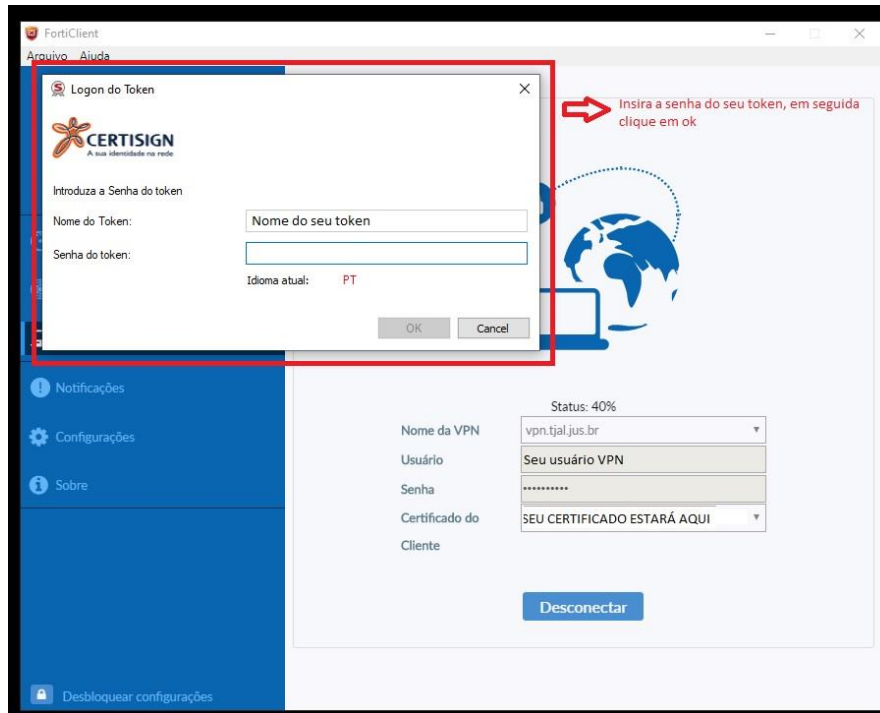

Tela 6 – Pronto, nesta tela já mostra que sua VPN está conectada.

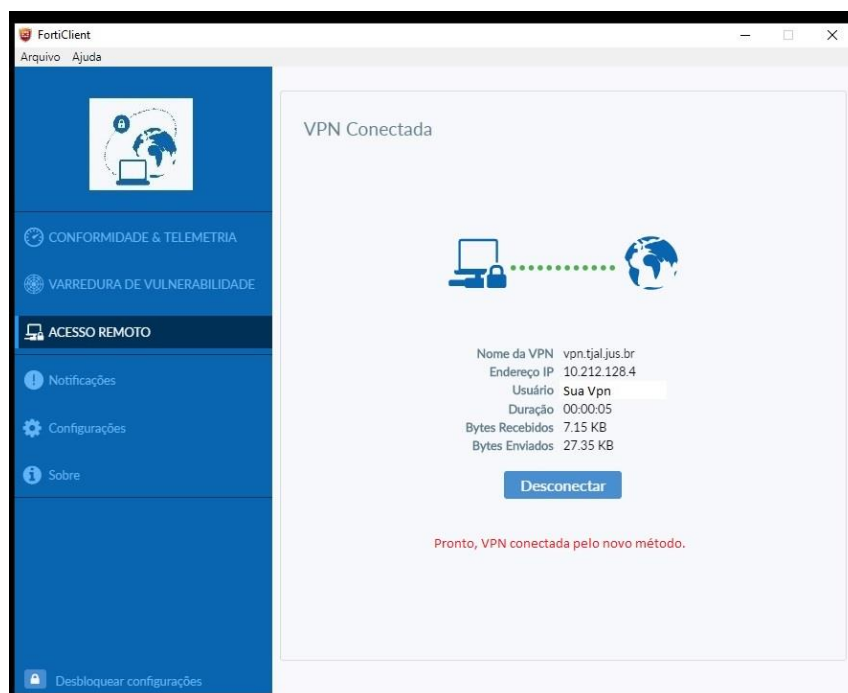

Equipe N1– Central de Serviços – DIATI

- Atendimento via WhatsApp das 07h30min às 18hs (82) 99112-7897
- Atendimento telefônico das 07h30min às 14hs (82) 99112-7897